Voir la version en ligne

La lettre d'information du Comité FSGT de la Savoie
Lettre n°4 - Mars 2020

L'actualité FSGT Savoie

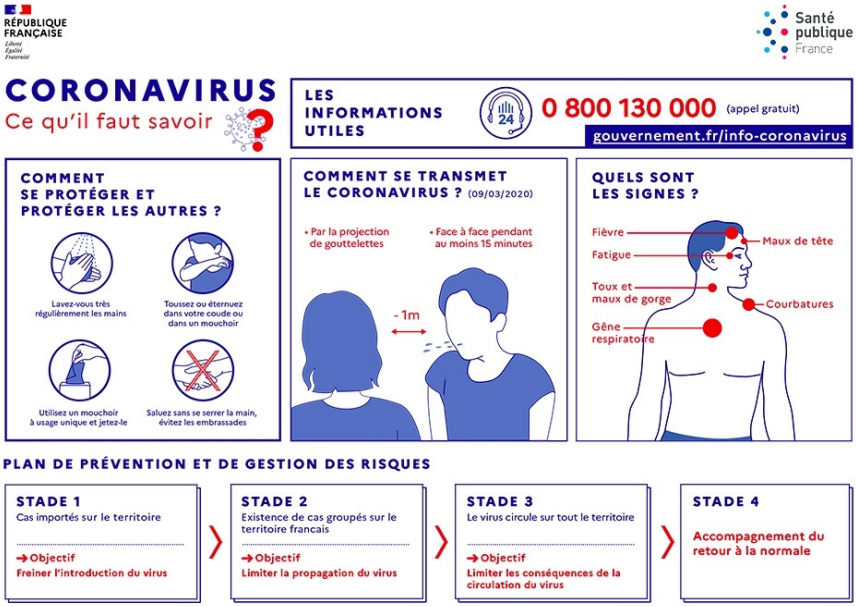

Suite aux annonces du gouvernement concernant les mesures à prendre pour limiter la propagation du Covid 19, **toutes les activités, les compétitions, les initiatives, les manifestations et les réunions FSGT sont annulées ou reportées et ce jusqu'à nouvel ordre.** Le siège du Comité restera également fermé, Guillaume COINTY, coordinateur salarié des activités, effectuant du télétravail.

Les clubs affiliés doivent suspendre toute activité sportive et rassemblement jusqu'à nouvel ordre. La FSGT vous encourage à limiter durant la période de confinement votre activité sportive à des séances individuelles à domicile ou en extérieur (avec une attestation de déplacement dérogatoire) pour **éviter les rassemblements** et essayer d'endiguer au plus vite la propagation du virus! Le sport peut attendre, **la priorité est de protéger nos familles, nos amis et notre entourage!**

Respectez les consignes et gestes barrières qui sont rappelés sur le site du gouvernement que nous vous invitons à consulter régulièrement.

Concernant les événements programmés sur mars et avril:

- le brevet fédéral d'animateur initiateur de boxe anglaise est stoppé,
- les sorties de ski sont arrêtées,
- le tournoi de hand des Paulettes du 13 mars a été annulé,
- les courses cyclistes prévues au calendrier 2020 sont annulées jusqu'à nouvel ordre,
- le trail du Mont Saint Michel du 19 avril est annulé.

Le Comité FSGT de la Savoie vous informera des décisions qui seront prises concernant le Printemps de la randonnée du 25 avril et les événements nationaux fin mai (les fédéraux de Volley à Chambéry et le rassemblement national de

Badminton à Alby-sur-Chéran).

Le club FSGT Savoie du jour

L'association **Belledonne Sports Nature** a été créée en Octobre 2012. Elle compte actuellement 30 adhérents dont 17 licenciés FSGT (et des adhérents FFCAM et FFME). Elle à son siège à Arvillard, petite commune de 850 habitants.

Les sports de montagne constituent l'essentiel de notre activité, principalement le **ski de randonnée** et la **randonnée pédestre** mais aussi, plus épisodiquement la **via ferrata, l'escalade et l'alpinisme**.

En **ski de randonnée**, en plus des sorties à la journée (week-end ou en semaine), nous organisons chaque année un séjour en gestion libre d'une semaine. Cette année c'était dans le Mercantour avec 15 participants.

En **randonnée pédestre**, le programme à la journée est également fourni et nous organisons aussi des séjours de plusieurs jour comme par exemple le tour des Pèrics dans les Pyrénées du 31 août au 4 septembre 2019.

Certains d'entre nous ont participé à la création et au balisage du GR 738 «La haute traversée de Belledonne». Nous avons passé une convention avec la communauté de communes Cœur de Savoie pour le balisage du tronçon sur le territoire de la communauté de communes.

Nous participons le plus possible à la vie locale en participant par exemple à la fête du Molliet (hameau d'Arvillard), à la Fête de la Montagne à Val Pelouse mais aussi à la tenue du ravitaillement de Val Pelouse du trail l'Échappée Belle.

Nous avons œuvré à l'amélioration du refuge de la Perrière avec l'association amie « Tous à Poêle » et aussi du refuge des Férices.

Un regret, **l'escalade et l'alpinisme** qui sont l'ADN d'un des créateurs de l'association sont très peu pratiqués !
Il faut dire qu'il est très difficile de nos jours de développer une pratique de l'escalade et de recruter des jeunes sans Structure Artificielle d'Escalade. Qui plus est dans une petite commune et avec de la concurrence (2 clubs FFCAM et 2 clubs FFME à moins de 10 km).
Cela ne nous a pas empêché d'équiper le site naturel d'escalade de Saint Hugon. Nous y avons organisé deux stages « d'équipeurs de site naturel d'escalade » avec les adhérents de clubs FSGT parisiens et grenoblois. Un autre aura sans doute lieu à la pentecôte 2020.

C'est avec plaisir que nous accueillons des adhérents des clubs du comité de Savoie FSGT. Alors, n'hésitez pas à consulter régulièrement notre site https://belledonne-sport-nature.fr/ et notamment [le calendrier]. Et si nous pouvons susciter des vocations pour développer des clubs de sports de montagne à la FSGT Savoie, c'est avec joie que nous les accompagnerons !

Enfin chaque année nous organisons une initiative ouverte à tous dans le cadre du **Printemps de la randonnée FSGT**. Cette année le 25 avril au départ de La Thuile. Retrouvez les parcours sur le site de l'association Belledonne Sports Nature.

Organisation de brevets fédéraux FSGT en Savoie

Le Comité FSGT Auvergne Rhône-Alpes a organisé deux Brevets Fédéraux d'Animation (BFA) en Savoie.

Un **Brevet Fédéral FSGT d'Animateur initiateur en boxe anglaise** a débuté à la salle de boxe du Sporting Club de Boxe d'**Albertville** le 16 février. 10 stagiaires accompagnés de 2 éducateurs issus du Sporting Club de Boxe d'Albertville et du Boxing Club du Bugey vont participer à 4 journées de formation jusqu'en juin. Les objectifs sont d'amener l'Initiateur à assumer les fonctions d'un animateur capable de mettre en place et d'assurer une séance de boxe anglaise quel que soit le public.

Du 29 février au 7 mars s'est tenu à **Queige** un **Brevet Fédéral FSGT d'Animateur initiateur en ski de randonnée**. 8 stagiaires ont encadré 5 débutants en ski de randonnée dans le Beaufortain sous la supervision de trois initiateurs bénévoles FSGT de ski de randonnée.
La formation visait à valider les compétences permettant d'initier des débutants au ski de randonnée pour les rendre autonomes en les sensibilisant à :

- la sécurité en montagne ;
- l'utilisation du matériel spécifique ;
- la nivologie (informations sur la nivologie, recherche de victimes d'avalanches...) ;
- la cartographie et l'orientation ;
- l'aide au choix des courses ;
- et la conduite sur le terrain (trace à la montée, à la descente, gestion du groupe ...).

A vos agendas

De février à juin 2020 : le **Brevet Fédéral FSGT d'initiateur en boxe anglaise** à Albertville (**stoppé**),

Du dimanche 29 mars au 27 septembre 2020 : **les 26 courses cyclistes FSGT programmées sur la saison** (**annulées jusqu'à nouvel ordre**).

Dimanche 19 avril 2020 : le **Trail du Mont Saint Michel** à Barby organisé par le club FSGT Montagne Sport Nature MSN 73 (**annulé**),

Samedi 25 avril 2020 : le **Printemps de la Randonnée** organisé par le club FSGT Belledonne Sports Nature.

Samedi 23 mai et dimanche 24 mai 2020 : les **Championnats de France de Volley FSGT** 4x4 masculin féminin et mixte à Chambéry,

Samedi 30 mai et dimanche 31 mai 2020 : le **Rassemblement National de Badminton FSGT** à Alby-sur-Chéran,

Du jeudi 23 juillet au dimanche 26 juillet 2020 : le **Tour Cycliste de Tarentaise** organisé par le club FSGT du Guidon d'Or de la Léchère.

Retrouvez les remises et offres actualisées de nos partenaires sur notre site fsgt73.com

Comité FSGT de la Savoie
89 rue Nicolas Parent
73000 CHAMBERY
Tel : 04-79-96-04-40
fsgtsavoie@gmail.com

Cet e-mail a été envoyé à {{ contact.EMAIL }}
Vous avez reçu cet email car vous vous êtes inscrit sur FSGT Savoie.

Se désinscrire

Envoyé par sendinblue

© 2020 FSGT Savoie